L'exemplaire filmé fut reproduit grâce à la générosité de:

Bibliothèque nationale du Canada

Les images suivantes ont été reproduites avec le plus grand soin, compte tenu de la condition et de la netteté de l'exemplaire filmé, et en conformité avec les conditions du contrat de filmage.

Les exemplaires originaux dont la couverture en papier est imprimée sont filmés en commençant par le premier plat et en terminant soit par la dernière page qui comporte une empreinte d'impression ou d'illustration, soit par le second plat, selon le cas. Tous les autres exemplaires originaux sont filmés en commençant par la première page qui comporte une empreinte d'impression ou d'illustration et en terminant par la dernière page qui comporte une telle empreinte.

Un des symboles suivants apparaîtra sur la dernière image de chaque microfiche, selon le cas: le symbole → signifie "A SUIVRE", le symbole ▽ signifie "FIN".

Les cartes, planches, tableaux, etc., peuvent être filmés à des taux de réduction différents. Lorsque le document est trop grand pour être reproduit en un seul cliché, il est filmé à partir de l'angle supérieur gauche, de gauche à droite, et de haut en bas, en prenant le nombre d'images nécessaire. Les diagrammes suivants illustrent la méthode.

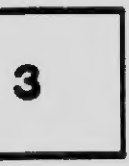

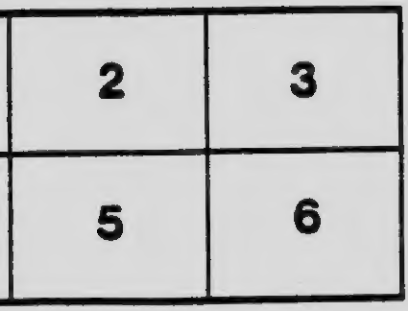

4

Ligue du Sacré-Cœur

de St-Jean-Baptiste de Québec

Prières à réciter à la résidence d'un ligueur décédé

Voilà ce Cœur qui a tant aimé les hommes

QUÉBEC
Imp. Frs-N. FABER
1913

47

L'on commence toujours ces prières par la récitation du chapelet de la sainte Vierge en disant les mystères à chaque dizaine.

BX1955
C32
M042
P***Y

MYSTÈRES DU ROSAIRE

LUNDI ET JEUDI

MYSTÈRES JOYEUX	VERTUS A DEMANDER
Annonciation	Pureté.
Visitation	Amour du prochain.
Naissance du Sauveur	Amour de la pauvreté.
Présentation au Temple	Obéissance.
Recouvrement de Jésus	Ferveur.

MARDI ET VENDREDI

MYSTÈRES DOULOUREUX	VERTUS A DEMANDER
Jésus au jard. des Oliviers	Contrition.
Flagellation	Esprit de pénitence.
Couronnement d'épines	Humilité.
Portement de la Croix	Patience.
Crucifiement	Persévérance finale.

MERCREDI ET SAMEDI

MYSTÈRES GLORIEUX	VERTUS A DEMANDER
Résurrection	Amour de Dieu
Ascention	Détachement de la terre
Descente du Saint-Esprit	Esprit de piété
Mort de la Sainte Vierge	Grâce d'une bonne mort
Couronnement de Marie dans le ciel	Dévotion à Marie

DIMANCHE

Mystères joyeux, depuis le 1er dimanche de l'Avent jusqu'au 1er dimanche du Carême ; *Mystères douloureux*, depuis le 1er dimanche du Carême jusqu'à Pâques ; *Mystères glorieux*, depuis Pâques jusqu'à l'Avent.

Imprimatur. E.-A. Card. TASCHEREAU,
Archpus Quebecen.

Imp. F.-N. Faber, 33, rue Bagot, Québec.

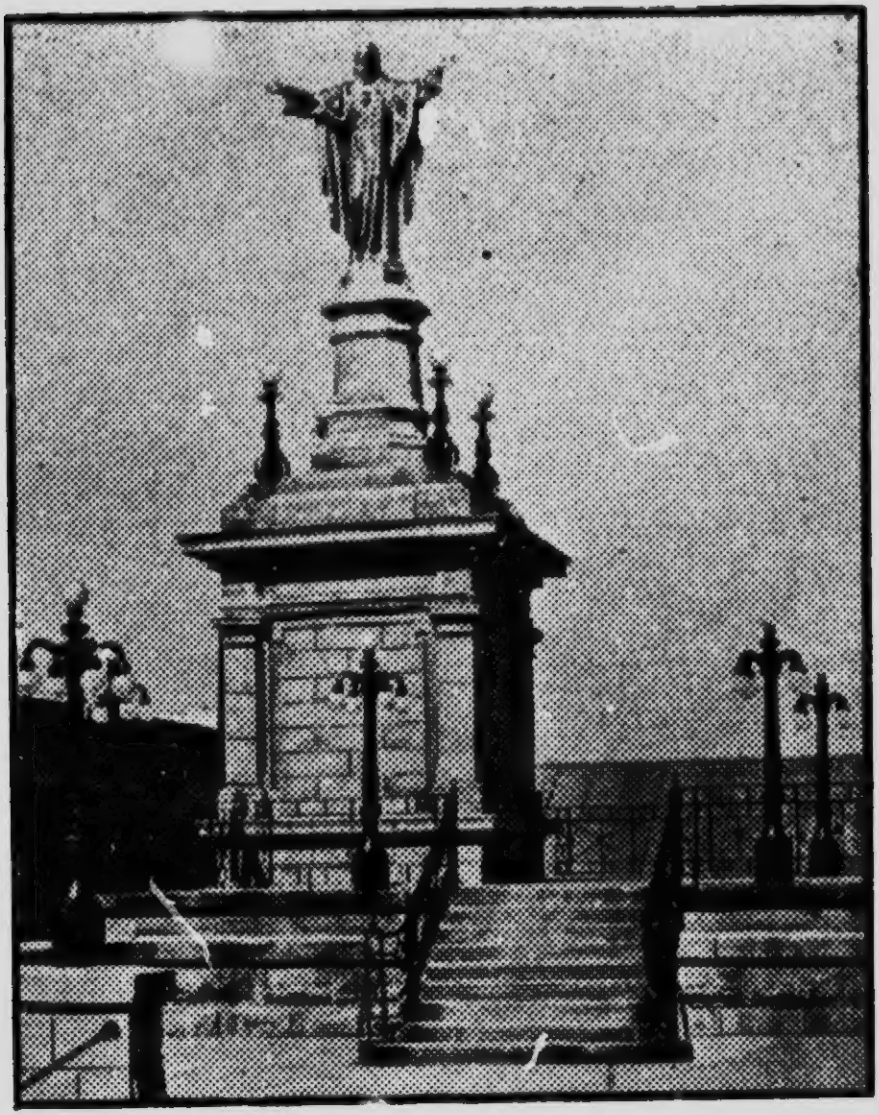

MONUMENT DU SACRÉ-CŒUR
de Saint-Jean-Baptiste de Québec.
Inauguré le 30 Juin 1916.

Prières à réciter à la résidence d'un ligueur décédé

Saints, amis de Dieu, accourez à son secours, anges du Seigneur, venez au-devant de lui pour recevoir son âme, pour la présenter au Très-Haut. Que Jésus-Christ qui vous a appelé, vous reçoive, et que les esprits bienheureux vous conduisent dans le sein d'Abraham.

Seigneur, j'ai mis mon espérance en vous ; il ne sera pas confondu à jamais ; hâtez-vous de le secourir ; ô mon Dieu, je remets mon espérance entre vos mains. Vous m'avez racheté, Seigneur, Dieu de vérité ; jetez des regards favorables sur votre serviteur, et sauvez-le par votre miséricorde.

Seigneur, faites-lui miséricorde.

Jésus-Christ, faites-lui miséricorde.

Seigneur, faites-lui miséricorde.

Notre Père, etc.

Je vous salue, Marie, etc.

Cœur Sacré de Jésus, ayez pitié de nous.

Seigneur, n'entrez point en jugement avec votre serviteur. Parce que nul homme ne sera trouvé innocent devant vous.

Ne livrez point aux bêtes cruelles les âmes de ceux qui vous louent, et n'oubliez pas pour toujours les âmes de vos serviteurs.

Seigneur, écoutez notre prière et que nos cris s'élèvent jusqu'à vous.

Faites vivre en vous, Seigneur, cette âme que vous venez de retirer de ce monde : pardonnez-lui les péchés que la fragilité de sa nature lui a fait commettre, et ne consultez que votre bonté, en jugeant celle que vous avez créée et rachetée par votre sang. Vous qui vivez et régnez éternellement avec Dieu le Père et le Saint-Esprit. Ainsi soit-il.

O Dieu ! qui nous instruisez sans cesse par la mort, et nous apprenez à nous tenir toujours sur nos gardes, de peur d'être surpris à l'heure où nous y pensons le moins, c'est à vos pieds que nous renouvelons la protestation de vous être fidèles jusqu'au dernier soupir. Vous avez voulu, ô Dieu, Maître de la vie et de la mort, rappeler à vous des âmes qui nous ont été chères : que votre sainte volonté soit faite. Vous avez voulu que le tombeau s'entr'ouvrît au milieu de nous : que votre saint nom soit béni. Mais, ô Dieu de bonté ! souvenez-vous dans votre miséricorde de ces âmes qui ont goûté avec nous les délices de votre maison ; n'oubliez pas les ardentes prières que nous faisions monter ensemble jusqu'à votre trône, du sein de

ce cher asile. Souvenez-vous des exemples de vertus que nous en avons reçus. O Dieu infiniment bon ! ne les jugez pas dans votre justice ; oubliez les fautes que la fragilité leur a fait commettre. Montrez-vous, Seigneur, à ces âmes que vous avez créées pour être éternellement heureuses, mais qui ne peuvent l'être sans vous. Ecoutez les prières de ceux qui les ont connues et aimées sur cette terre, et accordez-leur le repos et le bonheur de la céleste patrie. Ainsi soit-il.

Litanies du Sacré-Cœur de Jésus

Seigneur, ayez pitié de nous.
Jésus-Christ, ayez pitié de nous.
Seigneur, ayez pitié de nous.
Jésus-Christ, écoutez-nous.
Jésus-Christ, exaucez-nous.
Père céleste, qui êtes Dieu, ayez pitié de nous.
Dieu le Fils, Rédempteur du monde,
Esprit Saint, qui êtes Dieu,
Sainte Trinité, qui êtes un seul Dieu,
Cœur de Jésus, Fils du Père éternel,
Cœur de Jésus, formé par le S.-Esprit dans le sein de la Vierge Mère,
Cœur de Jésus, uni substantiellement au Verbe de Dieu,

Ayez pitié de nous

Cœur de Jésus, majesté infinie,
Cœur de Jésus, temple saint du Seigneur,
Cœur de Jésus, tabernacle du Très-Haut,
Cœur de Jésus, maison de Dieu et porte du Ciel,
Cœur de Jésus, fournaise ardente de charité,
Cœur de Jésus, sanctuaire de la justice et de l'amour,
Cœur de Jésus, plein d'amour et de bonté,
Cœur de Jésus, abîme de toutes les vertus,
Cœur de Jésus, très digne de toutes louanges,
Cœur de Jésus, roi et centre de tous les cœurs,
Cœur de Jésus, dans lequel sont tous les trésors de la sagesse et de la science,
Cœur de Jésus, dans lequel réside toute la plénitude de la divinité,
Cœur de Jésus, objet des complaisances du Père céleste.
Cœur de Jésus, dont la plénitude se répand sur nous.
Cœur de Jésus, le désiré des collines éternelles.
Cœur de Jésus, patient et très miséricordieux,

Ayez pitié de nous

Cœur de Jésus, libéral pour tous ceux qui vous invoquent,
Cœur de Jésus, source de vie et de sainteté,
Cœur de Jésus, propitiation pour nos péchés.
Cœur de Jésus, rassasié d'opprobes.
Cœur de Jésus, broyé à cause de nos péchés.
Cœur de Jésus, obéissant jusqu'à la mort,
Cœur de Jésus, percé par la lance.
Cœur de Jésus, source de toute consolation.
Cœur de Jésus, notre vie et notre résurrection.
Cœur de Jésus, notre paix et notre réconciliation.
Cœur de Jésus, victime des pécheurs,
Cœur de Jésus, salut de ceux qui espèrent en vous.
Cœur de Jésus, espérance de ceux qui meurent dans votre amour.
Cœur de Jésus, délices de tous les saints,

Ayez pitié de nous

Agneau de Dieu, qui effacez les péchés du monde, pardonnez-nous.
Agneau de Dieu, qui effacez les péchés du monde, exaucez-nous.
Agneau de Dieu, qui effacez les péchés du monde, ayez pitié de nous.

Jésus doux et humble de cœur, rendez mon cœur semblable au vôtre.

ORAISON. – Dieu tout-puissant et éternel, regardez le Cœur de votre Fils bien-aimé ; soyez attentif aux louanges et aux satisfactions qu'il vous rend au nom des pécheurs. Apaisé par ces divins hommages, pardonnez à ceux qui implorent votre miséricorde, au nom de ce même Jésus-Christ, votre Fils, qui vit et règne avec vous, en l'unité du Saint-Esprit, dans les siècles des siècles. Ainsi soit-il. (*300 j. d'ind.*)

CHAPELET DU SACRÉ-CŒUR

Ame de Jésus-Christ, sanctifiez-moi.
Corps de Jésus-Christ, sauvez-moi.
Sang de Jésus-Christ, enivrez-moi.
Eau qui sortez du côté de Jésus, purifiez-moi.
Passion de Jésus, fortifiez-moi.
O bon Jésus, exaucez-moi.
Dans vos saintes plaies, cachez-moi.
D'être séparé de vous, préservez-moi.
Du malin esprit, défendez-moi.
A l'heure de ma mort, appelez-moi.
De venir à vous, commandez-moi.
Afin que je vous loue dans les siècles des siècles. Ainsi soit-il.

Doux Cœur de mon Jésus, faites que je vous aime toujours de plus en plus.

Cœur de Jésus, brûlant d'amour pour nous, embrasez nos cœurs d'amour pour vous. (*100 j. d'ind.*)

Cœur Sacré de Jésus, j'ai confiance en vous. (*300 j. d'ind.*)

Jésus, doux et humble de Cœur, rendez mon cœur semblable au vôtre. (*300 j.*)

Aimé soit partout le Cœur Sacré de Jésus. (*100 j.*)

O saint Joseph, modèle et patron de ceux qui honorent le Sacré-Cœur de Jésus, priez pour nous.

De profundis, clamavi ad te, Domine : Domine, exaudi vocem meam.

Fiant aures tuæ intendentes : in vocem deprecationis meæ.

Si iniquitates observaveris, Domine : Domine quis sustinebit ?

Quia apud te propitiatio est : et propter legem tuam sustinuite, Domine.

Sustinuit anima mea in verbo ejus : speravit anima mea in Domino.

A custodia matutina usque ad noctem, speret Israel in Domino.

Quia apud Dominum misericordia, et copiosa apud eum redemptio.

Et ipse redimet Israel, ex omnibus iniquitatibus ejus.

Requiem aeternum dona eis, Domine.
Et lux perpetua, l ceat eis.
A porta inferi.
Erue, Domine, animas eorum.
Requiescant in pace.
Amen.
Domine exaudi orationem meum.
Et clamor meus ad te veniat.

OREMUS

FIDELIUM, Deus omnium conditor et redemptor, animabus famulorum famulorumque tuarum, remissionem cunctorum tribue peccatorum, ut indulgentiam, quam semper optaverunt, piis supplicationibus consequantur : qui vivis et regnas in sæcula sæculorum.

Amen.
Requiescat in pace.
Amen.

Cœur Sacré de Jésus, ayez pitié de nous.
Cœur Sacré de Jésus, ayez pitié de nous.
Cœur Sacré de Jésus, ayez pitié de nous.

Nil obstat
Lionel Lindsay, ptre, *Census deputatus.*

Imprimatur
† L.-N., *Archiep. Quebecen.*

9 août 1913.

t
-
n
n
s
n

s.
s.
s.

en.